

CONCOURS PHOTOS de PAPILLONS

organisé par les ABC du Parc de Brière (Atlas de la Biodiversité Communale)

pour un inventaire participatif des papillons de Brière et environs.

Sur le territoire du Parc naturel régional de Brière, 77 espèces différentes de papillons de jour ont pu être recensées dont 17 n'ayant pas été revues après 2006. **L'Atlas de la Biodiversité Communale invite l'atelier photo de l'UIA à participer à une collecte d'informations et à un concours photos de papillons de jour sur toutes les communes engagées dans les ABC** : Besné, Crossac, Donges, Guérande, Herbignac, La-Chapelle-des-Marais, Missillac, Montoir-de-Bretagne, Pontchâteau, Pornichet, Prinquiau, Saint-André-des-Eaux, Saint-Joachim, Saint-Lyphard, Saint-Malo-de-Guersac, Saint-Molf, Saint-Nazaire, Sainte-Reine-de-Bretagne, Trignac (voir carte et site du Parc de Brière).

Le CONCOURS PHOTO est un moyen de motivation et d'information :

Ce concours photos est organisé et mené avec Patrick Trécul, photographe de nature et naturaliste référent en Loire Atlantique pour les orthoptères, grillons, sauterelles, criquets.

But : une expo de photos (Tirages Dibond moyens formats) pendant la fête du Parc Rozé 11-12 septembre 2021.

L'exposition sera ensuite itinérante entre les communes, médiathèques...

Objectif : un moyen participatif pour recenser les espèces présentes en Brière – les reconnaître - les valoriser par des photos – susciter l'intérêt et l'attention dans toutes les communes - diffuser par des moyens de communication nombreux (site, ABC, réseau facebook...)

Règlement du concours photos :

Sujets : **les papillons de jour et les paysages où ils se trouvent**

De mars à fin juillet 2021

un jury se réunira vers le 20 août 2021 (responsable le photographe Patrick Trécul) pour sélectionner les photographies de l'exposition. Critères évoqués : qualité esthétique, variété des espèces et des communes.

Vote du public pendant la Fête du parc (une urne, un petit lot)

Vote par internet (lot : un stage avec le photographe Patrick Trécul)

Transmettre les photos

1) à l'adresse des ABC du Parc (Yann Loazneur et Patrick Trécul) abc@parc-naturel-briere.fr

avec informations (date, lieu précis comme exemples ci-dessous) ; joindre si possible plusieurs vues, y compris l'environnement.

Pas de nom d'auteur en filigrane sur la photo – pas de prise par drone – pas de retouche autre que le développement de la photo – poids : entre 3 et 9 Mo.

Sont en charge de l'animation de ce concours :

Mégane Rubat <m.rubat@parc-naturel-briere.fr> charge de la communication autour de ce concours photos, les sorties...

Yann Loazneur <y.loazneur@parc-naturel-briere.fr> en charge l'animation des ABC

Patrick Trécul contact par les ABC abc@parc-naturel-briere.fr

2) Pour l'atelier photo de l'UIA Saint-Nazaire : André Bleas et Edith Etienne-Fumet sont les contacts relais de l'opération.

Nous ne nous chargeons pas de la transmission de vos photos aux ABC... chacun le fera directement mais un album appelé Papillons a été ouvert dans joomeo / compte « briere » / et mot de passe habituel pour ceux qui voudraient en plus de l'envoi aux ABC, faire connaître leur collecte de papillons aux membres de l'atelier photo. Ce serait bien que le lieu de prise de vue soit ajouté au nm du fichier...

Documentation pour reconnaître les papillons : un livret d'aide à leur détermination est téléchargeable sur le site du Parc

<http://www.parc-naturel-briere.com/fr/leparc/un-projet-partage/atlas-de-la-biodiversite-communale/determinons-les-papillons-un-guide-accessible-a-tous>

Identification facultative, mais intéressante...

Les papillons sont nombreux en Brière, nous en avons rencontré...



Auteur ...
Nom fichier eef DSC2571
Prise de vue 26 juin 2018
BRECA prairie naturelle
plantes hôtes : salicaire, cirse, brunelle



Identification : gazé
Auteur ...
Nom fichier eef 180514Prezegat
Prise de vue 29 mai 2018
SAINT-NAZAIRE PREZEGAT
friche sous la 2x2voies
plantes hôtes : une ombellifère...



Identification : ...
Auteur ...
Nom fichier eef8493
Prise de vue 4 octobre 2017
SAINT-NAZAIRE plage du grand trait
plantes hôtes : cakillier



Identification : ...
Auteur ...
Nom fichier eefDSC0662
Prise de vue 3 sept 2018
Butte aux Pierres - Briere
plantes hôtes : cirse anglais
ou centauree

Autres sources et documentations :

La documentaliste du Parc, Nadia LECONTE, 02 40 91 68 67 ou documentation@parc-naturel-briere.fr détient l'Inventaire entomologique du Parc réalisé en 2009 sur les marais de Donges et Prinquiau.

Ouvrages conseillés par Patrick Bonnet :

- Guide des insectes, Delachaux et Niestlé, par W. Dierl et W. Ring
- Petits animaux des lacs et rivières, Delachaux et Niestlé, par LH Olsen, J. Sunesen et B.V. Pedersen
- Invertébrés et milieux remarquables des Pays de la Loire : Promenade naturaliste, Naturalia Publications, par F. Herbrecht, O. Durand

OU TROUVER DES PAPILLONS ?

En Brière : les prairies naturelles fleuries du territoire indivis de la grande Brière sortent tardivement (avril-juin) de l'inondation d'hiver. D'autres prairies fleuries sont sur les propriétés privées des marais de Montoir à Donges et Crossac. Les prises de vues doivent se faire dans le respect des lieux, ne pas déranger les animaux, ne pas cueillir ni piétiner les fleurs, parmi lesquelles se trouvent des espèces protégées.

Aux alentours de la Brière : le secteur des ABC débord largement ce cadre et permet dès mars de trouver des papillons sur toutes les pelouses littorales et de l'intérieur abrité et ensoleillé des communes engagées dans les ABC en vert et jaune sur la carte ci-contre), y compris dans nos jardins...

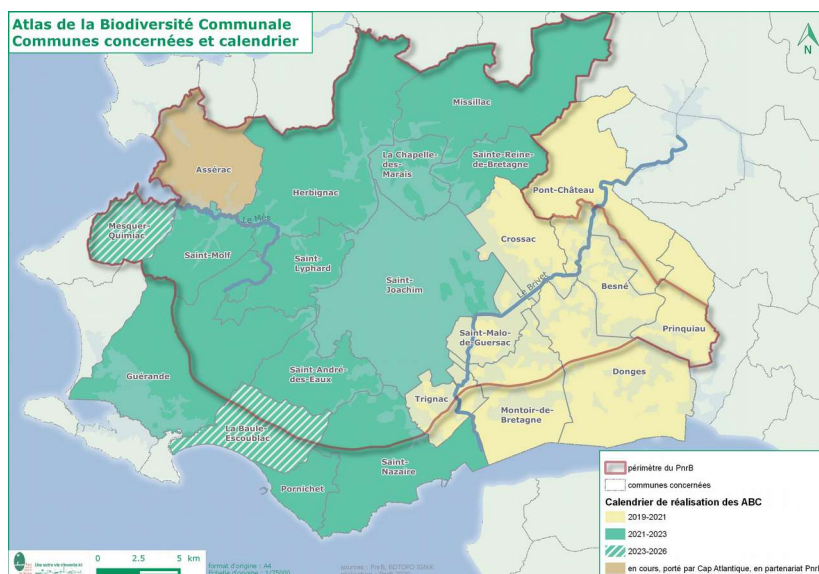

Voici une liste des SITES en BRIERE particulièrement intéressants pour les papillons :

*** Secteurs signalés par Olivier Massart, milieux globalement en bon état de conservation concentrant plusieurs espèces de fort ENJEU BOTANIQUE (espèces remarquables citées)

** secteurs de prairies naturelles signalés par Patrick Bonnet à Bernard Bourniquel, à forte concentration d'INSECTES.

SAINT-LYPHARD

*** **BRECA L'anse du Nézil** dans le marais de la Grande Brière Mottière (on peut trouver Thorelle, Cicendie naine, Renoncule blanche) Lieu de la sortie sur prairie naturelle de Breca 26 mai 2018 / Fête des « prairies naturelles » fleuries animée par Olivier Massart, technicien flore et bocage avec Ludovic Da Silva, technicien au Parc agriculture et environnement (présents Jean-Paul et Gisèle Hennion, Monique Lebastard, Catherine Bellorge, Michèle Tarquinj, Christine Denny, Edith)

*** **La Butte aux Pierres** dans le marais de la Grande Brière Mottière accés en bateau depuis la Pierre Fendue à Saint-Lyphard (Canche des marais, Thorelle, Cicendie naine, Littorelle à une fleur, Ophioglosse des Açores, Pilulaire, Renoncule blanche, Orchis des marais)

LA CHAPELLE-DES-MARAIS

** **Le long de la route de la Chapelle des Marais à Crossac**, parcelle intéressante à l'est de la route, au sud du stade et du petit bois

** **île de Québître** (au sud-est)

** **l'île de Mayun** (au sud-ouest).

*** **Les buttes de Bombardant et de la Pierre Fendue** dans le marais de la Grande Brière Mottière : GRP longer le marais après le clos d'Orange (Thorelle, Cicendie naine, Littorelle à une fleur, Canche des marais)

GUÉRANDE-SAINT-ANDRE DES EAUX

*** Les rives de **l'étang de Sandun**

*** **Chaussée-Neuve, le secteur de l'Île** dans le marais de la Grande Brière Mottière - longer le marais (Thorelle, Cicendie naine, Littorelle à une fleur, Troscart des marais, orchidées)

SAINT-MALO de GUERSAC

*** **Le site Pierre Constant** de la RNR de Brière (Troscart des marais, Crypsis piquant)

** **le long du GR** et du Brivet **entre Rozé et Loncé** : **une butte** avec marguerites et des orchidées de préférence avant la fauche de juillet, bades de végétation le long des canaux.

** **marais de la Ganache** : au nord-est de Saint-Malo de Guersac ; accès depuis la Ganache, par un chemin d'exploitation. On y trouve des papillons (lépidoptères) et des syrphidés (des diptères qui ressemblent à de petites abeilles)

de CROSSAC à SAINT-JOACHIM

*** et ** **Les prairies du Pont-Brulé** dans le marais de la Boulaie (Orchis laxiflora, Laiche filiforme, Etoile d'eau, Troscart des marais) : depuis le Souchet (sur la D4, au sud-est de Crossac), suivre le chemin d'exploitation qui descend vers le **canal de la Boulaie** (sud-ouest). On trouve des orchidées dans les prairies.

** Depuis **le pont de l'Île**, sur le canal de la Boulaie, suivre le chemin de halage vers le nord.

* Et vers le sud avec Bretagne Vivante, espèces intéressantes – par René Le Goff : orchis des marais

** Depuis **le hameau de la Guesne**, sur la D4, juste au sud-est du marais blanc, le GR du tour de Brière et les chemins d'exploitation permettent de pénétrer dans le marais (Revin sur Donges)

de TRIGNAC à MONTOIR

** **La Petite Brière** en bordure du Brivet, au nord-ouest de la ligne Trignac-Loncé. Zone de prairies avec beaucoup de fleurs, avant la fauche

** **La mare aux Pies** au nord de Bert en longeant le GR

** **La butte de Caleyen** juste au niveau du dernier rond-point de Montoir, chemin à gauche de la route

HERBIGNAC- SAINT-MOLF - ASSERAC

dans la zone située entre la D774 (Guérande-Herbignac) et la D33 (St Molf-Assérac)

** Les prairies au nord des **marais de Pompas** sont situés au sud-ouest de Pompas et au sud de la Grée d'Arm ;

** Les prairies près du pont sur la D33, au sud de **Pont d'Arm**

** Le long de **l'étier de Pont Mahé**, accès depuis le hameau de Limarzel et au bout du chemin de l'Avaloué, au nord de Limarzel. On trouve des bourdons sur les dunes de Pont Mahé